

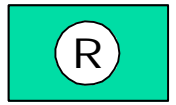

PLANZEICHEN (gemäß Planzeichenverordnung 1990 - PlanzV 90)

Flächen für die Landwirtschaft und Wald (§ 9 Abs. 1 Nr. 18 BauGB)

 Flächen für Wald (§ 9 Abs. 1 Nr. 18b BauGB)
 Zweckbestimmung: Ruheforst



Sonstige Planzeichen

 Grenze des räumlichen Geltungsbereiches des Bebauungsplans (§ 9 Abs. 7 BauGB)

Nachrichtliche Übernahmen (§ 9 Abs. 6 BauGB)

 FFH-Gebiet

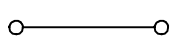
Zeichenerklärung der katasteramtlichen Darstellung

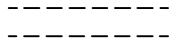
-  Flurstücksgrenze
- Fl. 1** Flurnummer
- 809/2** Flurstücksnummer
- Alimenten** Lagebezeichnung
-  Gebäudebestand
-  Waldwege

Datengrundlage:
 Hessische Verwaltung für Bodenmanagement und Geoinformation.

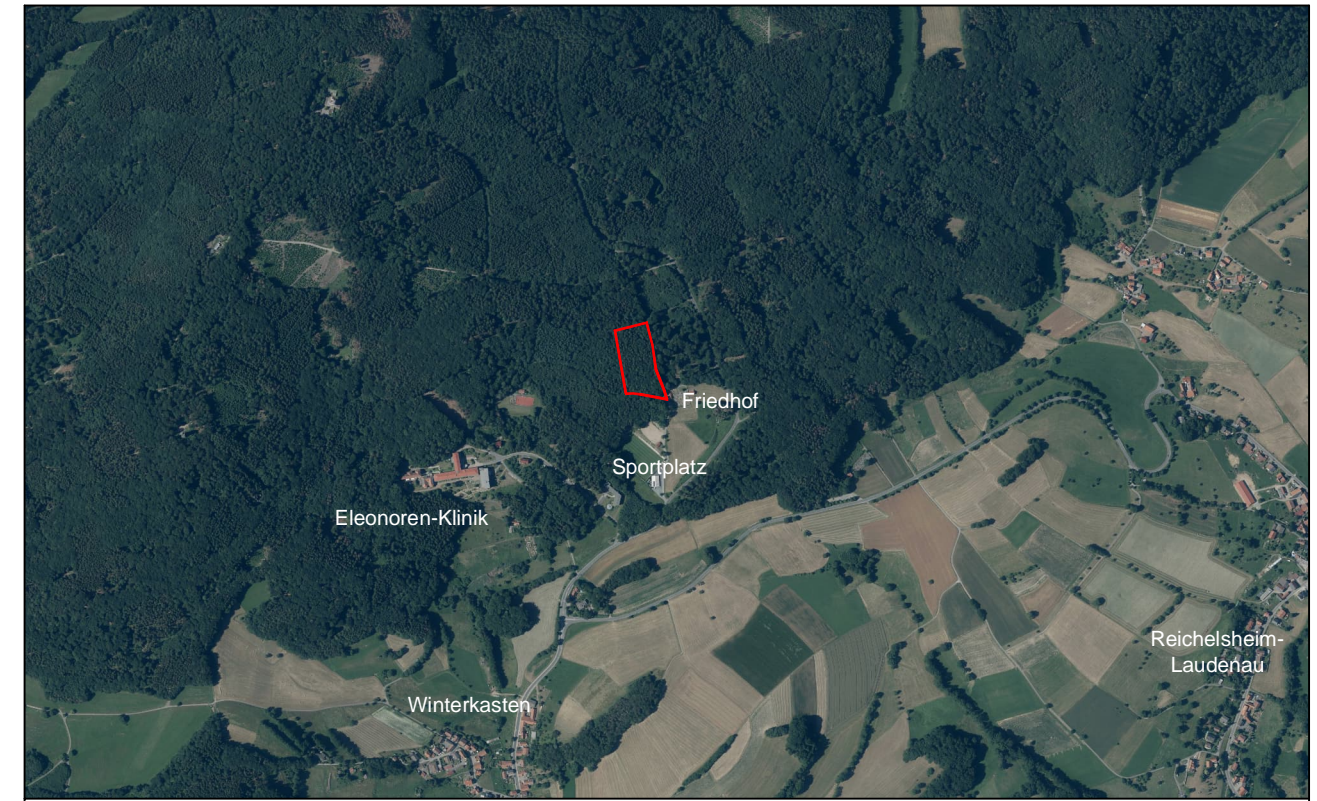

Lageplan © Hessische Verwaltung für Bodenmanagement und Geoinformation



STADT LINDENFELS

Bebauungsplan "Ruheforst am Kaiserturm" - V o r e n t w u r f -

Maßstab: 1:1.000 Datum: August 2024 Gezeichnet: us

Stadt- und Landschaftsplanung

 Dipl.-Geograph Ulrich Stüdemann

Parkstraße 11
 61231 Bad Nauheim
 (0 175) 223 16 10
 u.stuedemann@posteo.de